

Op uw horecabedrijf kunnen veel milieuregels van toepassing zijn. Deze regels staan onder andere in het Activiteitenbesluit en de Wet milieubeheer. Waarschijnlijk gelden niet alle regels voor u. Om te bepalen welke milieuregels wél op uw bedrijf van toepassing zijn en wat deze regels dan zijn, hebben wij deze infographic samengesteld. Hiermee kunt u zelf beoordelen aan welke regels uw bedrijf moet voldoen. Per onderwerp worden criteria genoemd die bepalen of de milieuregels over dit onderwerp voor u van toepassing zijn. Is iets toch niet helemaal duidelijk en heeft u vragen? Neem dan contact op met Omgevingsdienst Achterhoek. Wij geven u graag uitleg wat u moet doen om u aan de milieuregels te houden.



TYPE A-, B- OF C-BEDRIJF

Het Activiteitenbesluit maakt onderscheid tussen type A-, B- en C-bedrijven. Deze groepen moeten voldoen aan de milieuregels uit het Activiteitenbesluit. Het verschil is dat type B-bedrijven meldingsplichtig zijn. Deze bedrijven moeten bij het starten en veranderen van het bedrijf een milieumelding moeten doen bij het bevoegd gezag. Waarschijnlijk valt uw bedrijf onder type B.

Op de website www.aimonline.nl kunt u een vragenlijst doorlopen om te bepalen welk type bedrijf u heeft. Heeft u een type B-bedrijf en bent u dus meldingsplichtig? Dan kunt u inloggen met eHerkenning en meteen uw milieumelding doen.

ENERGIE

Sommige bedrijven zijn verplicht om energiebesparende maatregelen te treffen met een terugverdientijd van 5 jaar én om een energiemelding te doen bij de **Rijksdienst voor Ondernemend Nederland**. Dit geldt alleen voor bedrijven die jaarlijks meer dan 50.000 kWh aan elektra en/of meer dan 25.000 m³ aan gas verbruiken. U kunt dit controleren op de jaarnota van uw energieleverancier.



AFVAL

Alle bedrijven zijn verplicht om afval aan erkende afvalinzamelaars af te geven. Het is belangrijk dat u de bewijzen bijhoudt van de afgifte van alle verschillende afvalstromen. Bij gevaarlijke afvalstoffen moet u de afgiftewijzen 5 jaar bewaren. Tijdens milieu-inspecties kan hiernaar gevraagd worden. Meer informatie over afval kunt u vinden op de website www.afvalgids.nl.



ROOSTERS VOOR LUCHTAFVOER

Als u voedsel bereidt, bent u verplicht om roosters met een vetvangend filter boven het fornuis te hebben. U moet deze roosters goed onderhouden door ze geregeld schoon te maken.

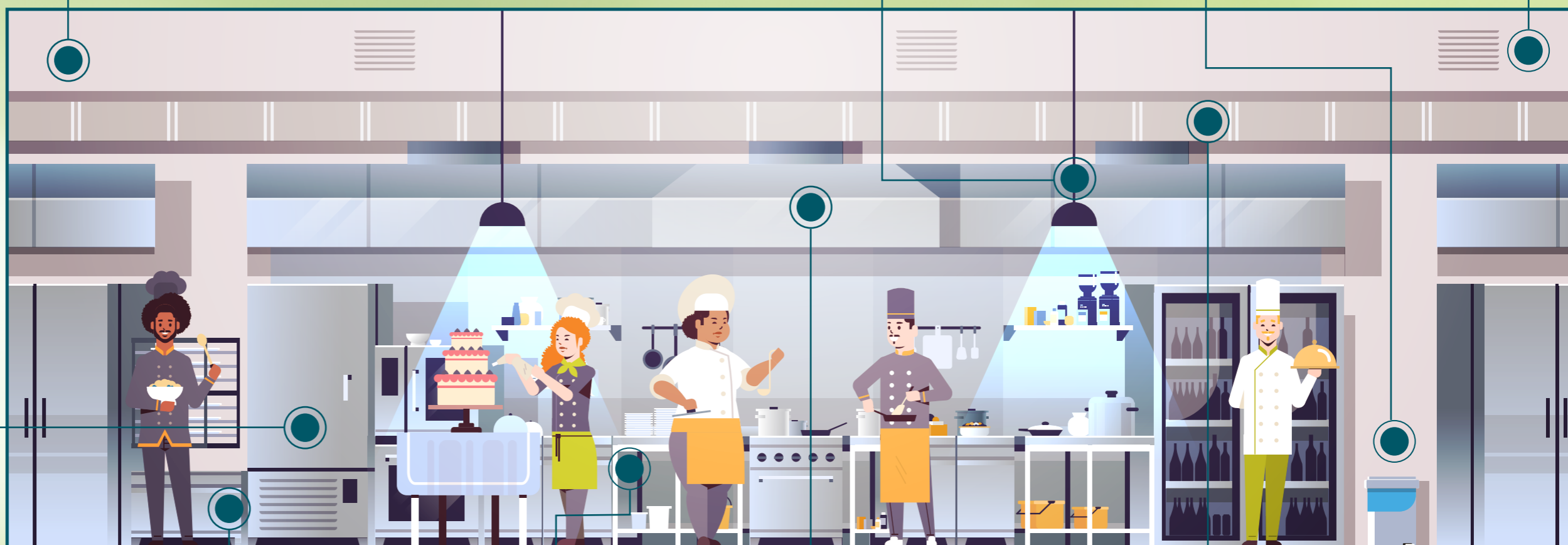

KOELINSTALLATIES

Alle horecabedrijven hebben koelinstallaties. Voor het koudemiddel in deze installaties kunnen regels gelden. Om te bepalen of deze regels voor u van toepassing zijn, moet u weten welk koudemiddel in uw installatie zit en wat de hoeveelheid ervan is. Als de hoeveelheid van dit koudemiddel een CO₂-equivalent heeft van 5 ton of meer, dan bent u verplicht om periodiek (meestal 1 keer per jaar) een inspectie naar lekdetectie te laten uitvoeren. Dit moet u laten doen door een **gecertificeerd bedrijf**. U kunt het CO₂-equivalent berekenen door de soort en de hoeveelheid van het koudemiddel in te vullen op de website exeloplossing.nl.

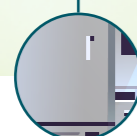

VETAFSCHEIDER

Is voedselbereiding een van uw bedrijfsactiviteiten? Dan bent u verplicht om een vetafscheider te hebben en deze goed te onderhouden. Dit is bedoeld om te voorkomen dat vethoudend afvalwater in het vuilwaterriool terechtkomt. Een uitzondering geldt voor bedrijven die al vóór 1 januari 2008 voedsel bereidden. In principe hoeft u dan dat geval geen vetafscheider te hebben, tenzij het bevoegd gezag besluit om als maatwerk alsnog een vetafscheider te eisen.



GELUID

Uw omgeving mag geen last hebben van het geluid in uw bedrijf. Daarom staan in het Activiteitenbesluit bepaalde geluidsnormen. Heeft u een overdekt en verwarmd terras? Dan wordt stemgeluid meegerekend in de toetsing aan de geluidsnormen. Als het terras niet overdekt of verwarmd is, wordt stemgeluid niet meegerekend. Speelt u binnen of op het terras versterkte muziek af? Dan moet u ook voldoen aan bepaalde geluidsnormen. Als u een bedrijf start, kan om een akoestisch onderzoeksrapport worden gevraagd.



ONTGEURINGSINSTALLATIE

Bij het bereiden van voedsel mag uw omgeving geen last hebben van geur. Daarom bent u verplicht om een ontgeuringsinstallatie te hebben en deze jaarlijks te onderhouden óf moet de uitmonding van de afzuiginstallatie 2 meter boven de hoogste daklijn binnen een straal van 25 meter zijn.



STOOKINSTALLATIE

Gasgestookte stookinstallaties, zoals bijvoorbeeld cv-ketels met een nominaal vermogen van 100 kW of meer, moeten om de 4 jaar een SCIOS-keuring ondergaan. Ook de gastoevoerleiding moet hierbij apart worden gekeurd. Bij meerdere kleine gasgestookte stookinstallaties in een opstellingsruimte moet u uitgaan van het totaal van de vermogens. De ondergrens voor de **SCIOS-keuring** ligt dan bij 120 kW. Heeft u een niet-gasgestookte stookinstallatie? Dan ligt de ondergrens bij een nominaal vermogen van 20 kW.



CONTACT MET OMGEVINGSDIENST ACHTERHOEK

Heeft u vragen over de milieuregels die voor uw bedrijf gelden? Neem dan contact met ons op. Wij helpen u graag verder.

T 06 - 10 57 80 53
E info@odachterhoek.nl
W www.odachterhoek.nl

